

**LIBRIS**

We know  
books

MINISTERUL EDUCAȚIEI

Ana Motora-Ionescu

# TEORIE ȘI SOLFEGII

**Învățământ vocațional,  
profil artistic,  
specializarea muzică**

**clasa a III-a**

EDITURA DIDACTICĂ ȘI PEDAGOGICĂ S.A.

<i>Durate de note și formule ritmice cunoscute</i> .....	7
Recapitulare .....	7
Pătrimea, optimea, șaisprezecimea .....	7
Pătrimea cu punct .....	10
Optimea cu punct .....	13
Triolețul .....	17
Semnele de alterație .....	20
<i>Intervale</i> .....	23
Prima .....	24
Secunda .....	26
Terța .....	29
Intervale armonice .....	31
Cvarta .....	34
Cvintu .....	38
Sexta .....	41
Septima .....	46
Octava .....	50
Răsturnarea intervalelor .....	54
<i>Gama Do major</i> .....	58
<i>Funcțiunile treptelor în gamă</i> .....	63
<i>Gama la minor</i> .....	65
<i>Game relative</i> .....	69
<i>Variantele gamei la minor</i> .....	71
<i>Gama la minor armonic</i> .....	71
<i>Gama la minor melodic</i> .....	74
<i>Transpoziția modului major</i> .....	78
<i>Transpoziția modului minor</i> .....	80
<i>Gama Sol major</i> .....	86
<i>Gama mi minor</i> .....	88
<i>Variantele gamei mi minor</i> .....	91
<i>Gama Fa major</i> .....	97
<i>Gama re minor</i> .....	100
<i>Variantele gamei re minor</i> .....	102
<i>Măsura de <math>\frac{2}{8}</math></i> .....	107
<i>Măsura de <math>\frac{3}{8}</math></i> .....	109
<i>Măsura de <math>\frac{4}{8}</math></i> .....	112
<i>Sincopa</i> .....	115
<i>Sincopa de jumătăți de timp</i> .....	118
<i>Contratimpul</i> .....	124
<i>Contratimpul pe jumătăți de timp</i> .....	127
<i>Măsura de <math>\frac{6}{8}</math></i> .....	131
<i>Gama Re major</i> .....	139
<i>Gama si minor</i> .....	143
<i>Variantele gamei si minor</i> .....	145
<i>Gama Si bemol major</i> .....	150
<i>Gama sol minor</i> .....	153
<i>Variantele gamei sol minor</i> .....	156
<i>Gama La major</i> .....	160
<i>Gama fa diez minor</i> .....	165
<i>Variantele gamei fa diez minor</i> .....	167
<i>Gama Mi bemol major</i> .....	171
<i>Gama do minor</i> .....	174
<i>Variantele gamei do minor</i> .....	177
<i>Iurebări recapitulative</i> .....	182

## DURATE DE NOTE ȘI FORMULE RITMICE CUNOSCUTE

### RECAPITULARE

PĂTRIMEA, OPTIMEA, ȘAISPREZECIMEA

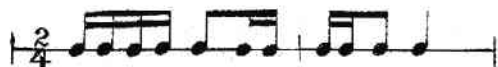

### HORĂ

Melodie populară

*Allegro*

## Musette

Wolfgang Amadeus Mozart  
(1756–1791)

Allegro

## Solfegii

Andante

### Temă

Continuați următoarele melodii în formă de întrebare-răspuns.

## Flori, mândre flori

Versurile: *Liviu Cernăianu*

Muzica: *Mircea Neagu*

*Allegretto*

1. Bî-ne e la școa-lă, Mul-te în - vă - lăm,  
2. Ce-ru-ica fe - ian - ța, Toamna-la ho - tar,

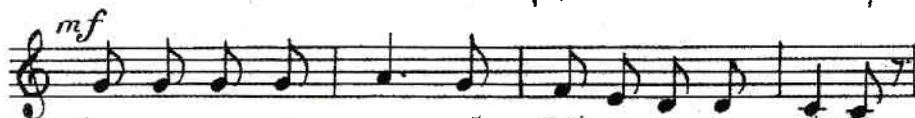

Dar fru-moa-sa va - ră Toti o aș - tep - tăm. -  
Scur-tă e va - can - ța, Hai la școa-la iar. -

Ve - se - la po - ia - na Din va - can - ta mea. -  
Ve - se - la po - ia - na În vi - sa - rea mea, -

În fru-moa-sa va - ră Școa-lă e și ea. -  
Lim-pe-de i - coa-nă Vă va fer-me - ca. -

Flori, mîn-dre flori, Lu - mi-născîn-te - ind

Flori în cu - lorî scriu sto-va lor zîm - bind. -

## Florile Patriei

Muzica și versurile: *Magdalena Ursu*

Andante

Azi te iau la drum cu mi - ne, Pa - tri - a să  
Am a - juns la Hu - ne - doa - ra, Nou o - raș de - o -

ți - o a - răț. Vă - i - le cu flori și - al - bi - ne, Munți î - națți, cu  
țel și jar, Ță - rii dă - ru - ind co - moa - ra, Sar - je no - șii

frunți de - o - măt. Am por - nit de - un ceas la va - le  
din fur - nal. Vi - no azi la drum cu mi - ne

Lîn-g-al Bis - tri - ței ta - laz, La - cul ce ne - a - pa - re - n  
Pa - tri - a să ți - o a - răț, Son - de mul - te, șe - suri

ca - le - i Floa - rea mîn - dru - lui Bi caz .  
li - ne, Munți î - nalți cu frunți de - o - măt .

### Au plecat cocorii - canon -

Versurile: *Alexandru Andrițoiu*

Muzica: *Liviu Comes*

Liniștit

Au ple - cat co - co - rii Un - de - va de - par - te,  
Ba - tă ploii și vîn - turi, Fi - e ger a - fa - ră,

Va - ra se în - chi - de tris - tă, ca o car - te.  
Noi a - vem în i - nimi nu - mai pri - mă - va - ră.

### Canon

*William Hayes (1707-1777)*

Andante

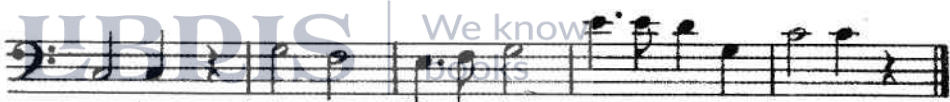

## Temă

Continuați următoarele melodii, sub formă de întrebare-răspuns.

## OPTIMEA CU PUNCT

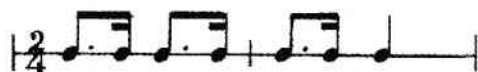

## Exercițiu ritmic

Versurile: Ion D. Vicol

Muzica: Franz Schubert  
(1797-1828)

Andantino

1. Dormi co-pi - le drag, Ma-ma îți tri - mi - te,  
2. Pă - rul a - u - riu, Ca hol - da - de - grî - ne,

Pes - te - al se - nii prag, Vi - suri li - niș - ti - te.  
Pî - nă - n - tr - un tîr - ziu A - ur va - ră - mi - ne.

Dormi u - șor, u - șor Cli - pe - le tă - cu - te  
Zîm - be - tul se - nin Și cu - moș cu min - te

Se o - presc din zbor, Frun - tea să - ți să - ru - te.  
De de - par - te vin, Ca să te - a - lîn - te.

## Solfegii

2

Moderato

3

## Menuet

Wolfgang Amadeus Mozart  
(1756–1791)

Moderato

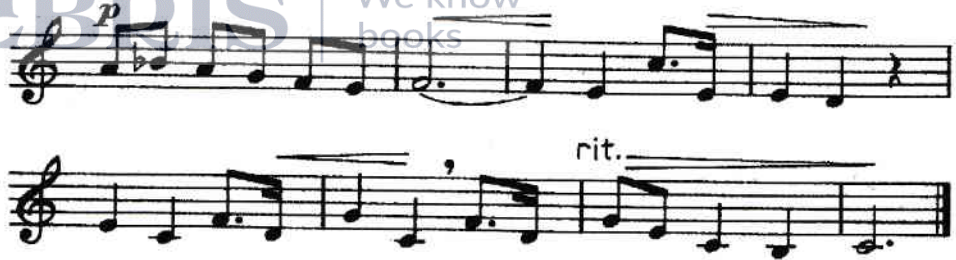

### Temă

Continuați următoarele melodii, sub formă de întrebare-răspuns.

1. First exercise: 2/4 time signature. The 'Întrebare' part consists of a sequence of notes, and the 'Răspuns' part is a blank staff for completion.  
2. Second exercise: 2/4 time signature. Similar structure to the first exercise.  
3. Third exercise: 4/4 time signature. Similar structure to the first exercise.